ВЕСЁЛЫЕ БУКАШКИ

5–7 лет

ПОДГОТОВКА К ШКОЛЕ

Математика и логика

Весёлые задания с букашками для будущих первоклассников

34 страницы | счёт · задачи · логика | цветная версия



© Давай узнаем

Пятнышки божьих коровок

1 **Посчитай пятнышки у каждой божьей коровки и запиши число в клетку.**

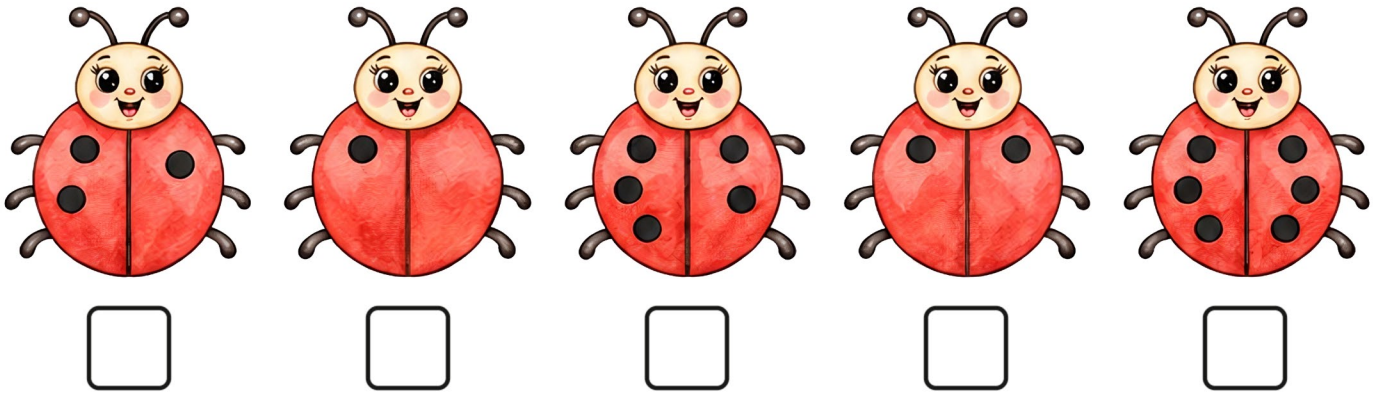

2 **Обведи божью коровку, у которой больше всего пятнышек.**

3 **Дорисуй пятнышки: сколько написано, столько и пятнышек.**

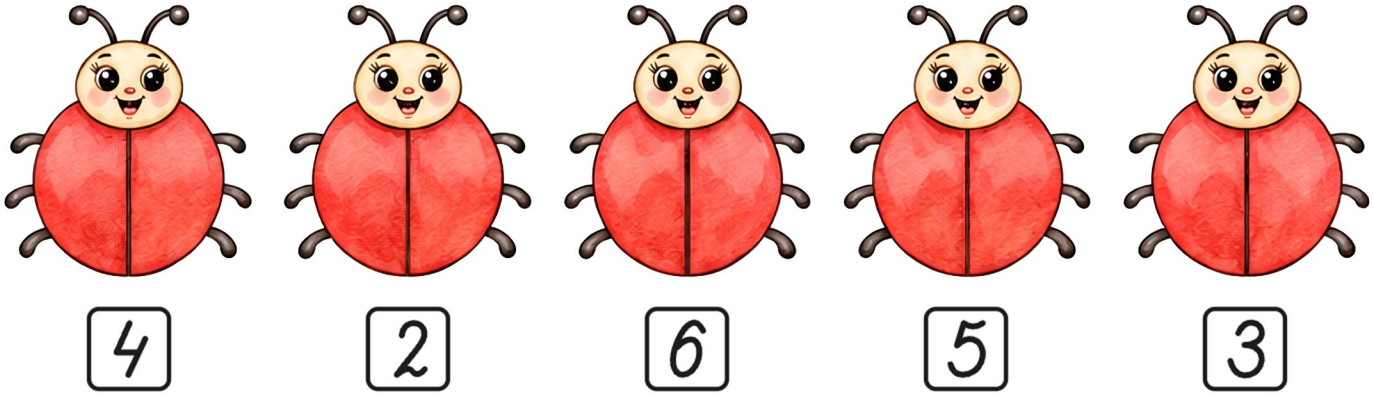



Пишем цифры

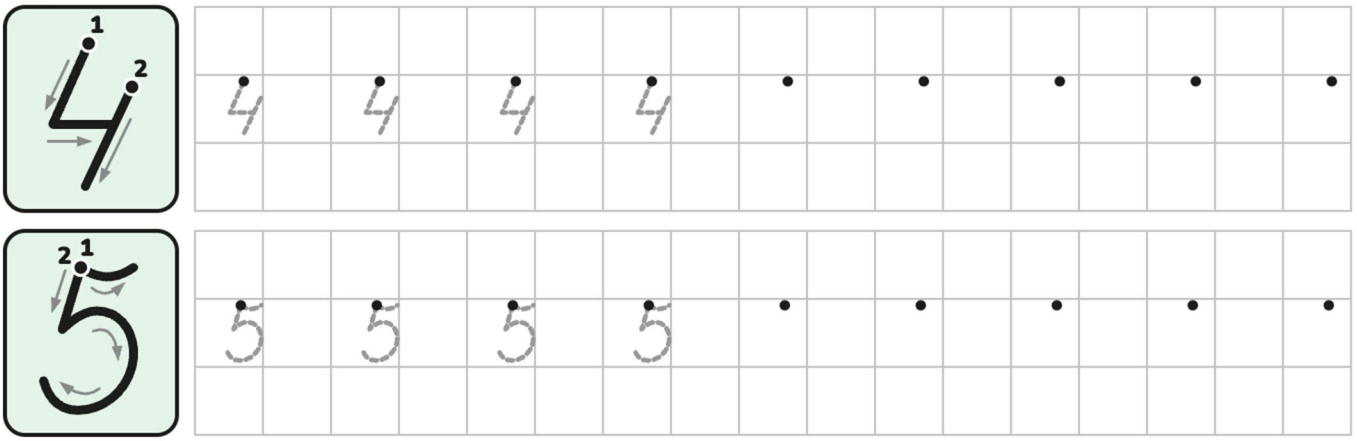

Крылышки божьей коровки

1 **Сколько пятнышек должно быть на другом крылышке? Дорисуй их и запиши число.**



Всего пятнышек: 6

$2 + \square = 6$



Всего пятнышек: 7

$3 + \square = 7$



Всего пятнышек: 8

$5 + \square = 8$

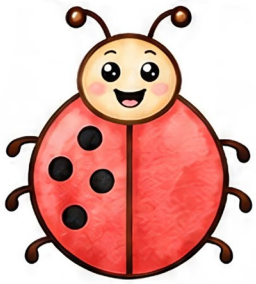

Всего пятнышек: 9

$4 + \square = 9$



Всего пятнышек: 10

$5 + \square = 10$

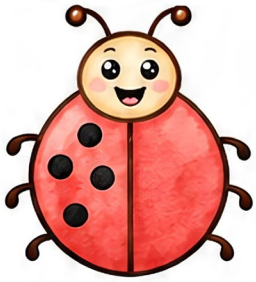

Всего пятнышек: 7

$4 + \square = 7$

2 ★ **Нарисуй у божьих коровок по 8 пятнышек, но разложи их на крылышках по-разному. Запиши один пример.**

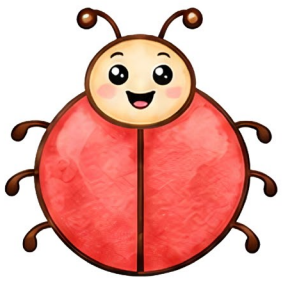

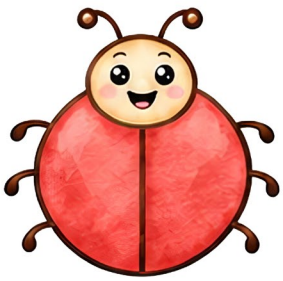

$\square + \square = 8$

Длинный, высокий, широкий

1 **Обведи самую длинную гусеницу. Самую короткую подчеркни.**

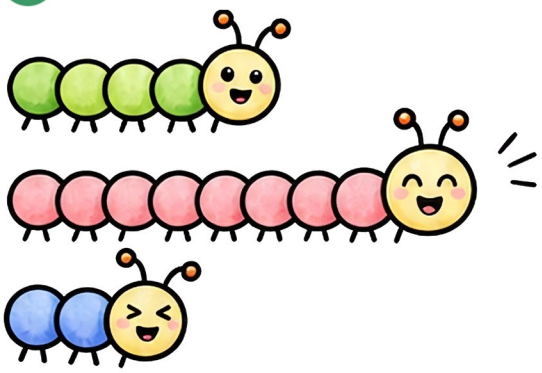

2 **Букашки залезли на травинки. Обведи того, кто забрался выше всех, а под тем, кто ниже всех, поставь галочку.**

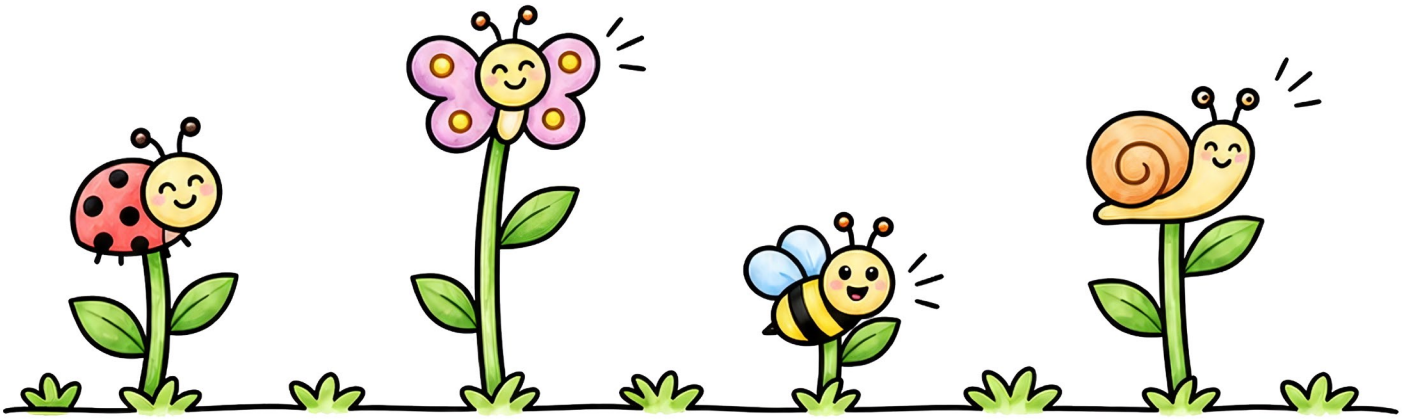

3 **Толстому жуку надо перейти через ручей. Обведи самый широкий мостик. Самый узкий зачеркни.**

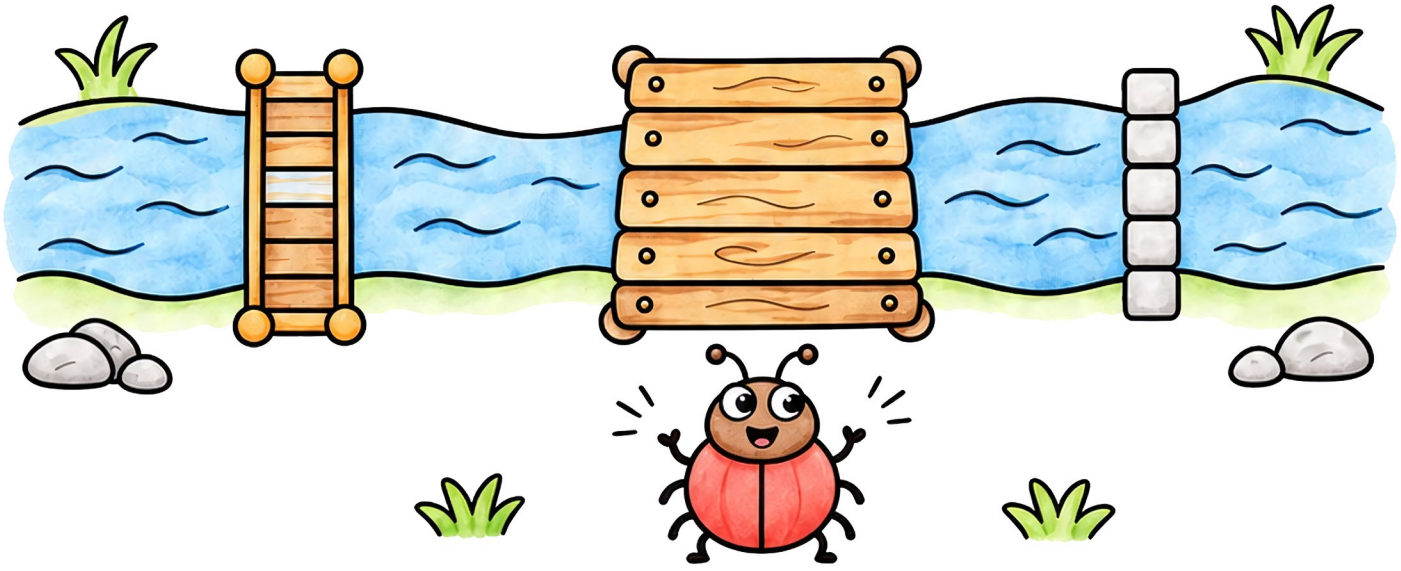

Длинный, высокий, широкий

1 **Обведи самую длинную гусеницу. Самую короткую подчеркни.**

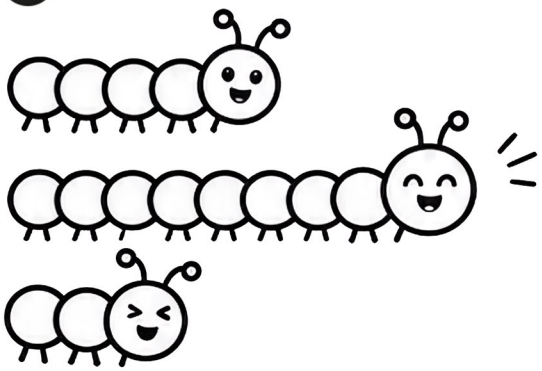

2 **Букашки залезли на травинки. Обведи того, кто забрался выше всех, а того, кто ниже всех, раскрась.**

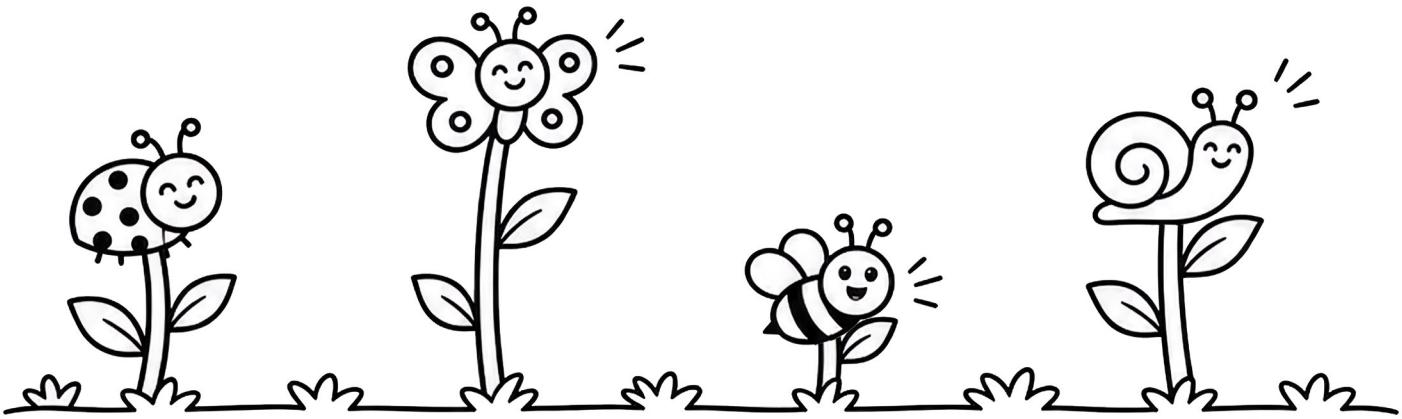

3 **Толстому жуку надо перейти через ручей. Обведи самый широкий мостик. Самый узкий зачеркни.**

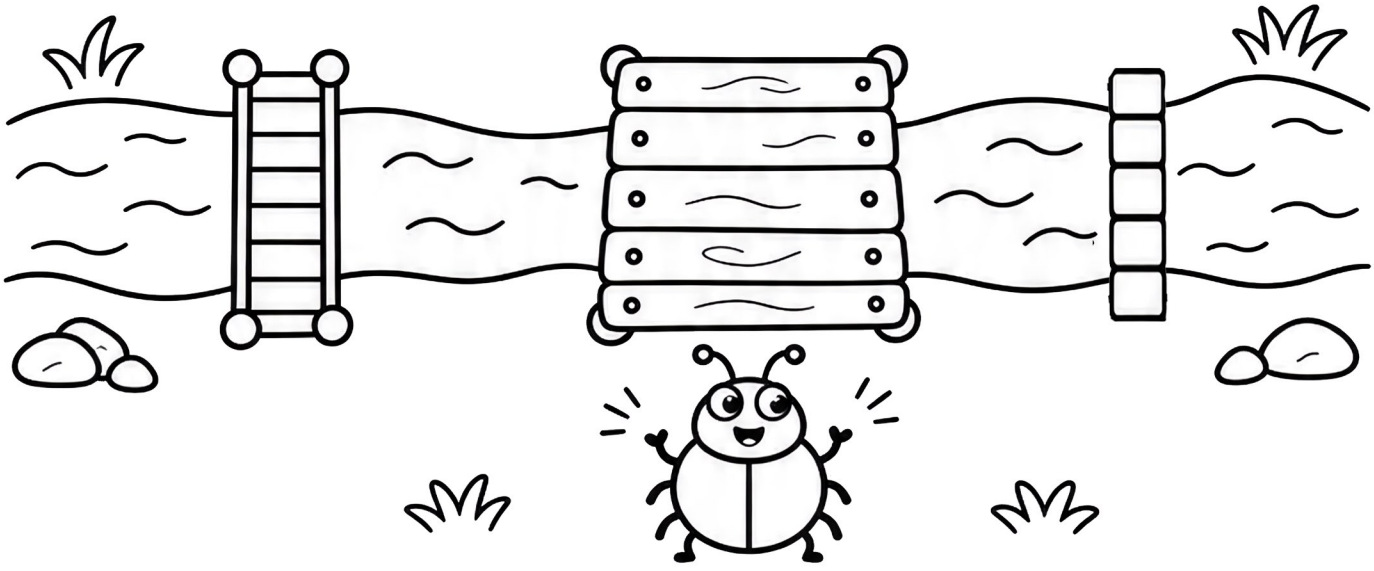

ЭТО БЫЛИ ПРОБНЫЕ ЛИСТЫ

Понравилось?

В полной тетради «Математика и логика» — 34 страницы

5–7 лет | 34 страницы · PDF · A4 | Цветная + чёрно-белая



- 8 тем: счёт до 10 и до 20, сравнение, состав числа, задачи, фигуры и величины, логика, ориентировка
- Задания от простого к сложному, на каждой странице счёта — пропись цифры
- Две версии в одной покупке: цветная и чёрно-белая — её можно раскрашивать

Полная тетрадь — на сайте

Наведите камеру телефона на код или нажмите на кнопку — откроется страница тетради.

Посмотреть тетрадь →

Давай узнаем

Задания для детей 3–8 лет: буквы, счёт, прописи, логика и английский — на davayuznaem.ru. Новые наборы выходят в группе ВКонтакте.

Этот лист — приглашение от авторов тетради. Печатать его не нужно.