Гласные, согласные, Ь и Ъ



Гласные буквы

Обозначают звуки, которые можно петь.



А О У Ы Э Я Ё Ю И Е



Согласные буквы

Обозначают звуки, которые встречают преграду.



Б В Г Д Ж З Й К Л М Н

П Р С Т Ф Х Ц Ч Ш Щ

Ь и Ъ

Не обозначают звуков.



Ь смягчает:
конь



Ъ разделяет:
объём

© Давай узнаем · davayuznaem.ru

ТРЕНАЖЁР ПО НАПИСАНИЮ ГЛАСНЫХ БУКВ

А а А А А А а а а

Е е Е Е Е Е е е е

Ё ё Ё Ё Ё Ё ё ё ё

И и И И И И и и и

О о О О О О о о о

У у У У У У у у у

ы ы ы ы ы ы ы

Э э Э Э Э Э э э э

Ю ю Ю Ю Ю Ю ю ю ю

Я я Я Я Я Я я я я

© Давай узнаем · davayuznaem.ru

ТРЕНАЖЁР ПО НАПИСАНИЮ СОГЛАСНЫХ БУКВ
часть 1

Б	б	Б	Б	Б	б	б	б
В	в	В	В	В	в	в	в
Г	г	Г	Г	Г	г	г	г
Д	д	Д	Д	Д	д	д	д
Ж	ж	Ж	Ж	Ж	ж	ж	ж
З	з	З	З	З	з	з	з
Й	й	Й	Й	Й	й	й	й
К	к	К	К	К	к	к	к
Л	л	Л	Л	Л	л	л	л
М	м	М	М	М	м	м	м
Н	н	Н	Н	Н	н	н	н

© Давай узнаем · davayuznaem.ru

ТРЕНАЖЁР ПО НАПИСАНИЮ СОГЛАСНЫХ БУКВ
часть 2

П	п	П	П	П	п	п	п
Р	р	Р	Р	Р	р	р	р
С	с	С	С	С	с	с	с
Т	т	Т	Т	Т	т	т	т
Ф	ф	Ф	Ф	Ф	ф	ф	ф
Х	х	Х	Х	Х	х	х	х
Ц	ц	Ц	Ц	Ц	ц	ц	ц
Ч	ч	Ч	Ч	Ч	ч	ч	ч
Ш	ш	Ш	Ш	Ш	ш	ш	ш
Щ	щ	Щ	Щ	Щ	щ	щ	щ

© Давай узнаем · davayuznaem.ru

ОСОБЫЕ БУКВЫ И ПОВТОРЕНИЕ

ь ь ь ь ь ь ь ь

ъ ъ ъ ъ ъ ъ ъ ъ

РАСКРАСЬ ГЛАСНЫЕ КРАСНЫМ, А СОГЛАСНЫЕ СИНИМ

А М О Р У К И Т Э Ш

ВСТАВЬ Ь ИЛИ Ъ

ДЕН_	ОБ_ЁМ	КОН_КИ
ПОД_ЕЗД	ПЕН_	С_ЕЛ

ОБВЕДИ СЛОВО И НАПИШИ САМ

ДОМ

КОТ

КОНЬ



ИМЯ: _____

© Давай узнаем · davayuznaem.ru

ЕЩЁ БОЛЬШЕ ЗАДАНИЙ

Понравились задания?

На сайте «Давай узнаем» есть ещё бесплатные наборы для этого возраста. Например, такие:



Русский алфавит: плакат и раскраски

4–7 лет · 3 листа · бесплатно

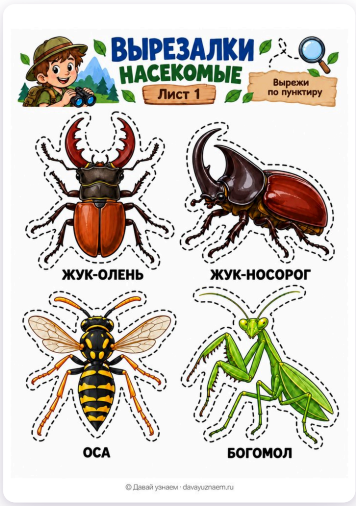

Вырезалки с насекомыми: картинки по контуру

5–7 лет · 3 листа · бесплатно



Английский алфавит: пишем и запоминаем буквы

5–7 лет · 7 листов · бесплатно

Все задания для 5–7 лет — бесплатно

Наведите камеру телефона на код или нажмите на кнопку — откроется подборка на сайте. Скачивать можно без регистрации.

Открыть подборку →

Есть дети помладше? Тетради и наборы для 3–6 лет с пробными листами:



Обводилки и первые линии
3–4 года



Цвета и формы
3–4 года



Енот-сыщик и пропавшие буквы
4–5 лет



Знакомство с цифрами от 0 до 9
4–6 лет

Давай узнаем

Бесплатные задания для детей 3–8 лет: буквы, счёт, прописи, логика и английский — на davayuznaem.ru. Новые наборы выходят в группе ВКонтакте.

Этот лист — приглашение от авторов набора. Печатать его не нужно.

СЛЕДУЮЩИЙ ШАГ

Звуки и буквы — по домикам

Понравились задания? Разберитесь, какие звуки обозначают буквы

«Звуко-буквенные домики»

6–8 лет · 9 листов · PDF · A4 · Подготовка к школе



- Дом гласных, Дом согласных и Домик букв без звуков
- 33 буквы-жильца в цветовом коде звуков
- 6 игр, ответы и памятка для родителей

Посмотрите все листы на сайте

Наведите камеру телефона на код или нажмите на кнопку — откроется страница набора на сайте.

Посмотреть набор →

Давай узнаем

Бесплатные задания для детей 3–8 лет: буквы, счёт, прописи, логика и английский — на davayuznaem.ru. Новые наборы выходят в группе ВКонтакте.

Этот лист — приглашение от авторов набора. Печатать его не нужно.